



Lo Sviluppo Rurale in Abruzzo nel 2014-2020

Pescara, 16 aprile 2014



## Priorità 2

# Potenziare la competitività dell'agricoltura e la redditività delle aziende

Emilio Chiodo

Facoltà di Bioscienze e Tecnologie Agro-Alimentari e Ambientali

Università degli Studi di Teramo

Potenziare in tutte le regioni la redditività delle aziende agricole e la competitività dell'agricoltura in tutte le sue forme e promuovere tecnologie innovative per le aziende agricole e la gestione sostenibile delle foreste

**Focus Area 2 A:** migliorare le prestazioni economiche di tutte le aziende agricole e incoraggiare la ristrutturazione e l'ammodernamento delle aziende agricole, in particolare per aumentare la quota di mercato e l'orientamento al mercato nonché la diversificazione delle attività

**Focus Area 2 B:** favorire l'ingresso di agricoltori adeguatamente qualificati nel settore agricolo e, in particolare, il ricambio generazionale

## FORZA

Dimensioni medie delle aziende agricole

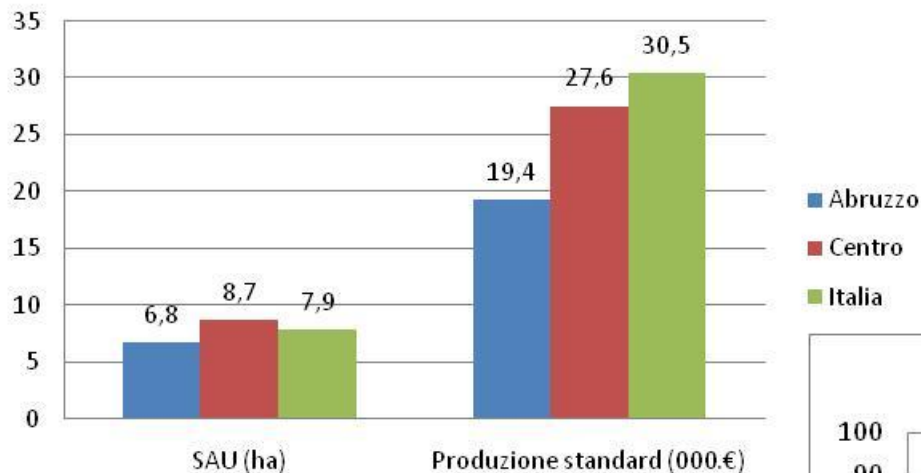

Processo di concentrazione fondiaria in atto

Aumento delle superfici e delle dimensioni medie delle aziende

Fonte: Istat

Fonte: Eurostat

Ridotta dimensione aziendale ed elevata frammentazione fondiaria

Limitata dimensione media delle aziende con allevamenti

Aziende e superfici per classi di Sau (%)

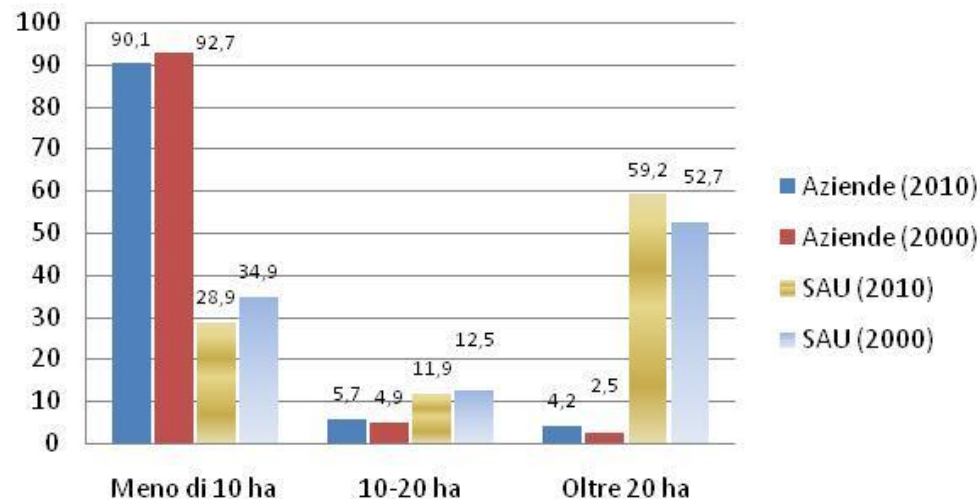

## DEBOLEZZA

## FORZA

Aziende per classi di dimensione economica (%)

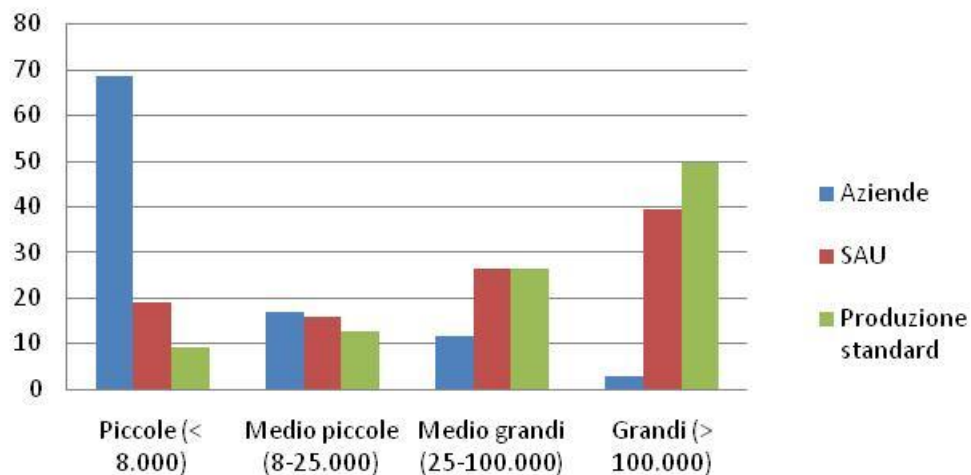

Elevata produttività del lavoro nelle aziende specializzate di grandi dimensioni

Fonte: Istat

Caratteristiche delle aziende per specializzazione produttiva (%)

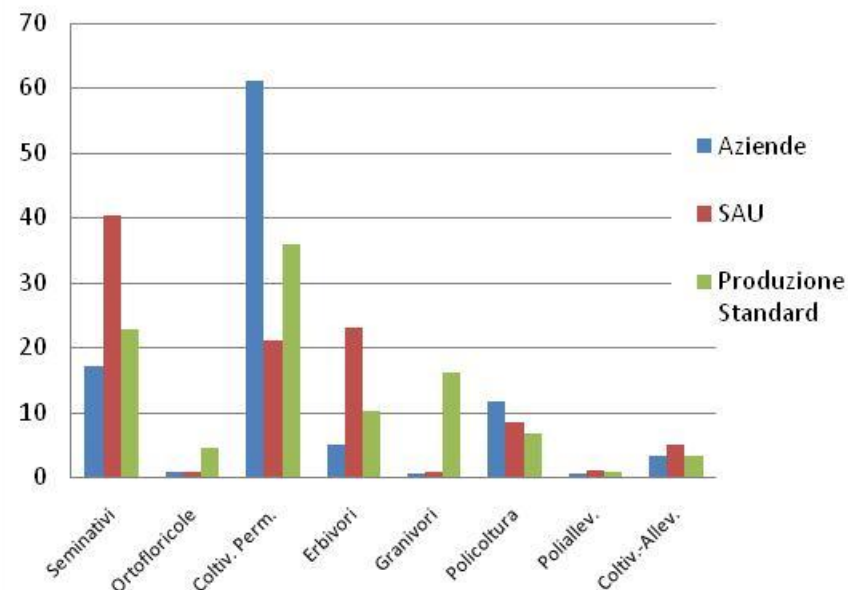

Fonte: Istat

Minori potenzialità economiche delle aziende in termini di produzione standard

Limitata produttività del lavoro nelle imprese di piccole e medie dimensioni.

## DEBOLEZZA

## FORZA

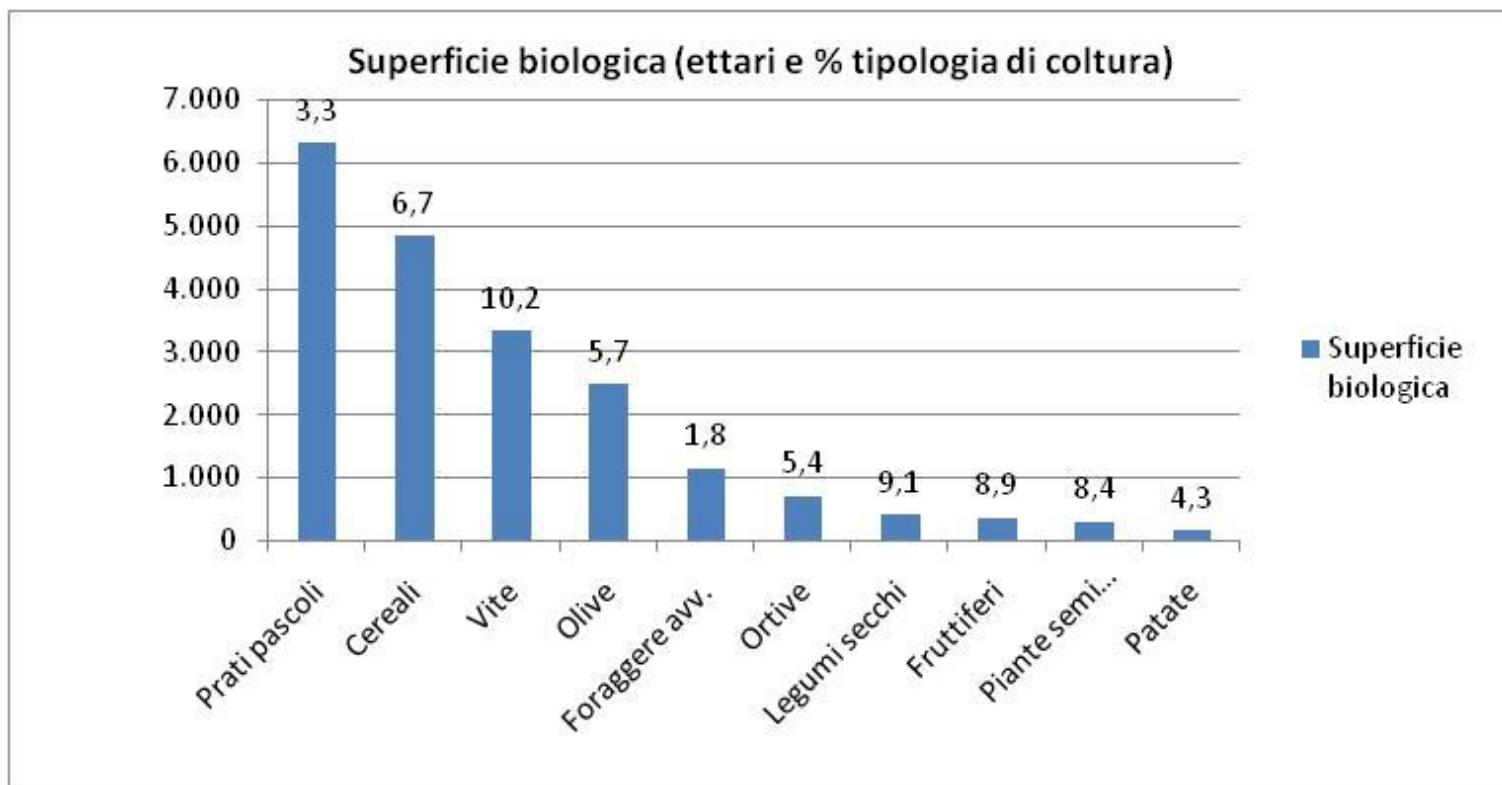

**Superficie in regime biologico pari al 4,5% della Sau  
(Italia e Centro: 6,1%)**

Fonte: Istat

## DEBOLEZZA

Indicatori di redditività (per unità di lavoro)

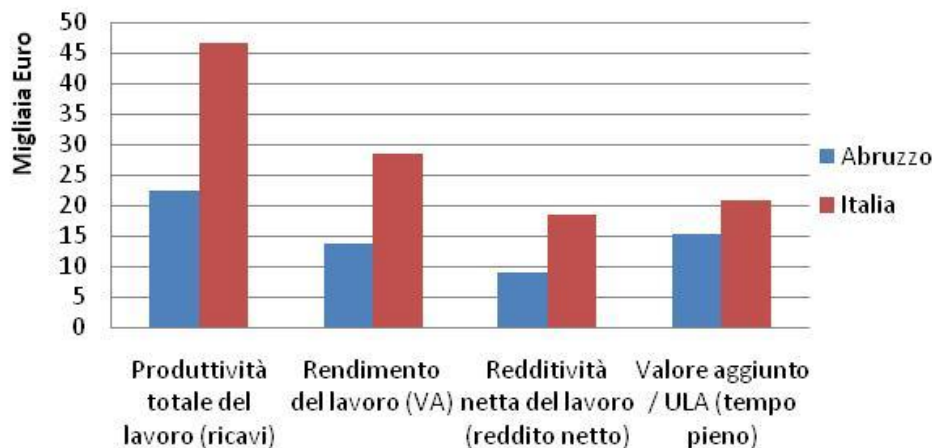

Fonte: Rica-Inea e Eurostat

**L'effetto combinato della diminuzione del valore aggiunto e della diminuzione dell'occupazione agricola rischia di compromettere le possibilità di recupero del settore**

**La piccola dimensione aziendale e la bassa redditività non permettono il mantenimento di opportunità di occupazione stabile e la creazione di nuova occupazione**

Indicatori di redditività (per unità di superficie)

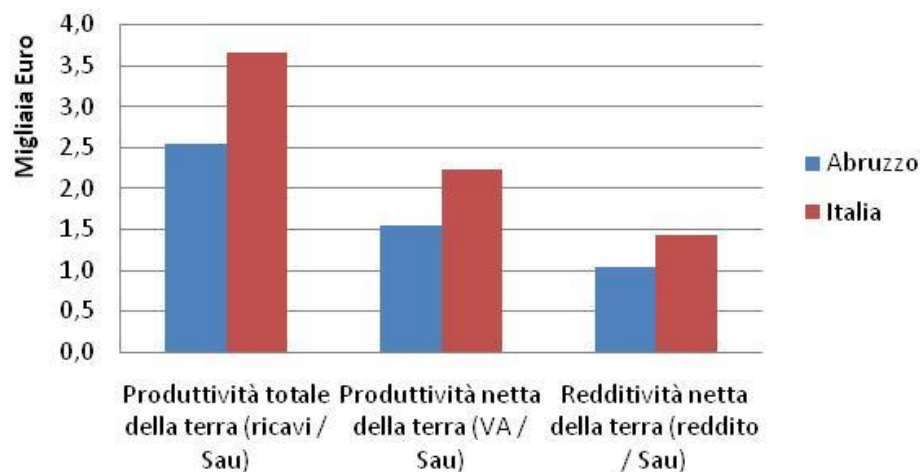

Fonte: Rica-Inea

**Bassa redditività delle aziende agricole per unità di lavoro**

**DEBOLEZZA**

**Potenzialità occupazionali nel settore agricolo e nelle aree rurali a fronte di una generale situazione di disagio**

Fonte: Istat

Occupati nel settore agricolo in Abruzzo

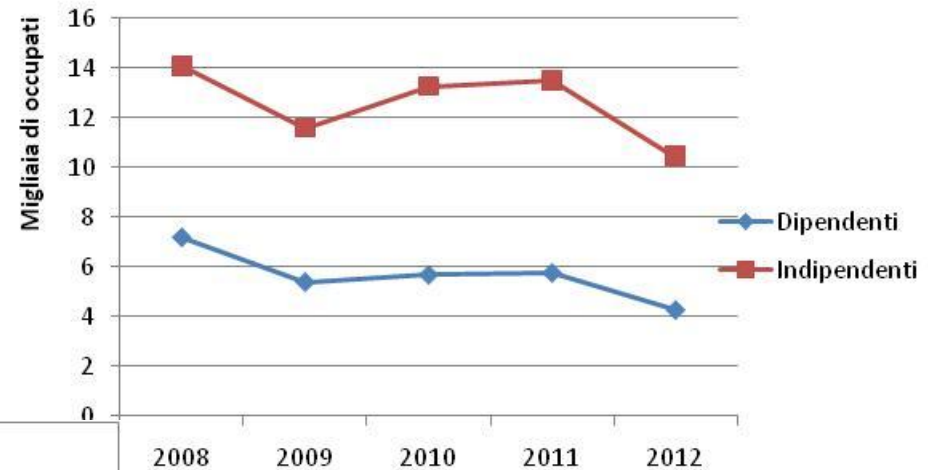

Occupati totali in Abruzzo

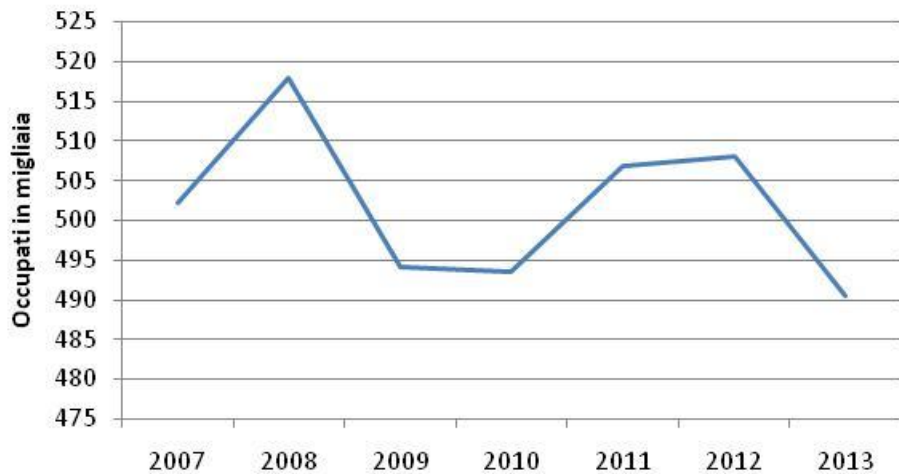

Fonte: Istat

**La piccola dimensione aziendale e la bassa redditività non permettono il mantenimento di opportunità di occupazione stabile e la creazione di nuova occupazione**

Valore aggiunto e occupazione. Cfr. Abruzzo - Italia (1995=100)

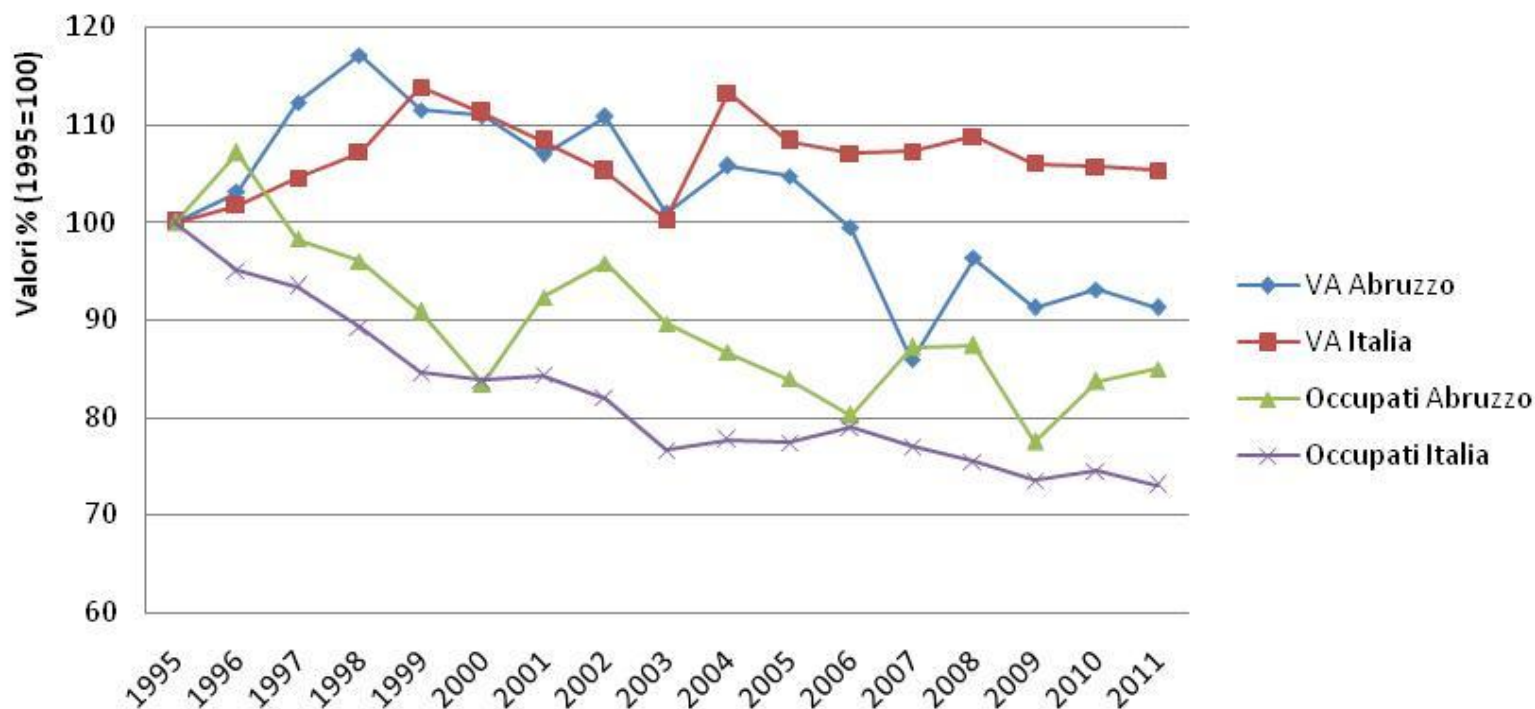

Fonte: Istat

**L'effetto combinato della diminuzione del valore aggiunto e della diminuzione dell'occupazione agricola rischia di compromettere le possibilità di recupero del settore**



OPPORTUNITÀ

## FORZA

Dimensioni aziendali

Livello di formazione

Ricomposizione fondiaria

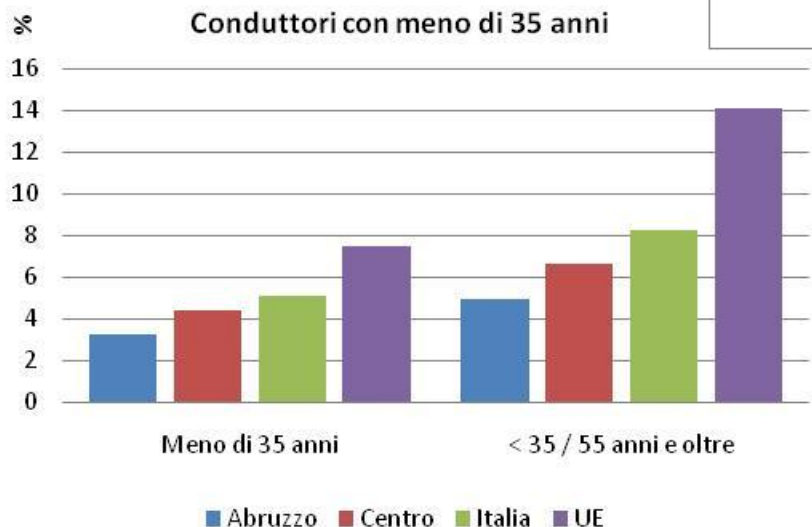
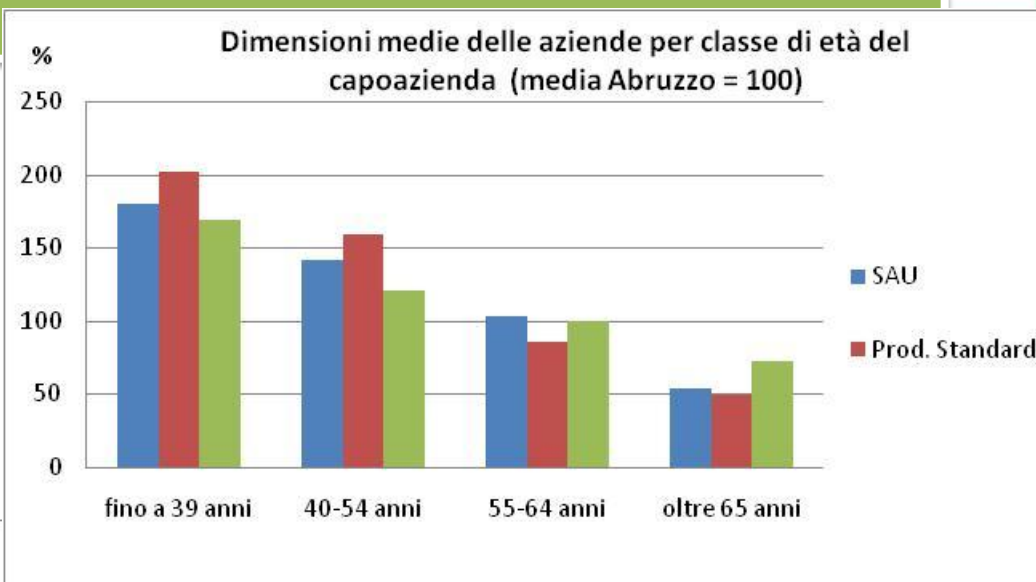

Fonte: Eurostat

Fonte: Istat

La piccola dimensione aziendale e la bassa redditività non permettono il mantenimento di opportunità di occupazione stabile e la creazione di nuova occupazione

Senilizzazione dei produttori agricoli regionali  
Rischio abbandono aziende  
autoconsumo gestite da anziani

MINACCE

DEBOLEZZA

OPPORTUNITÀ

## FORZA

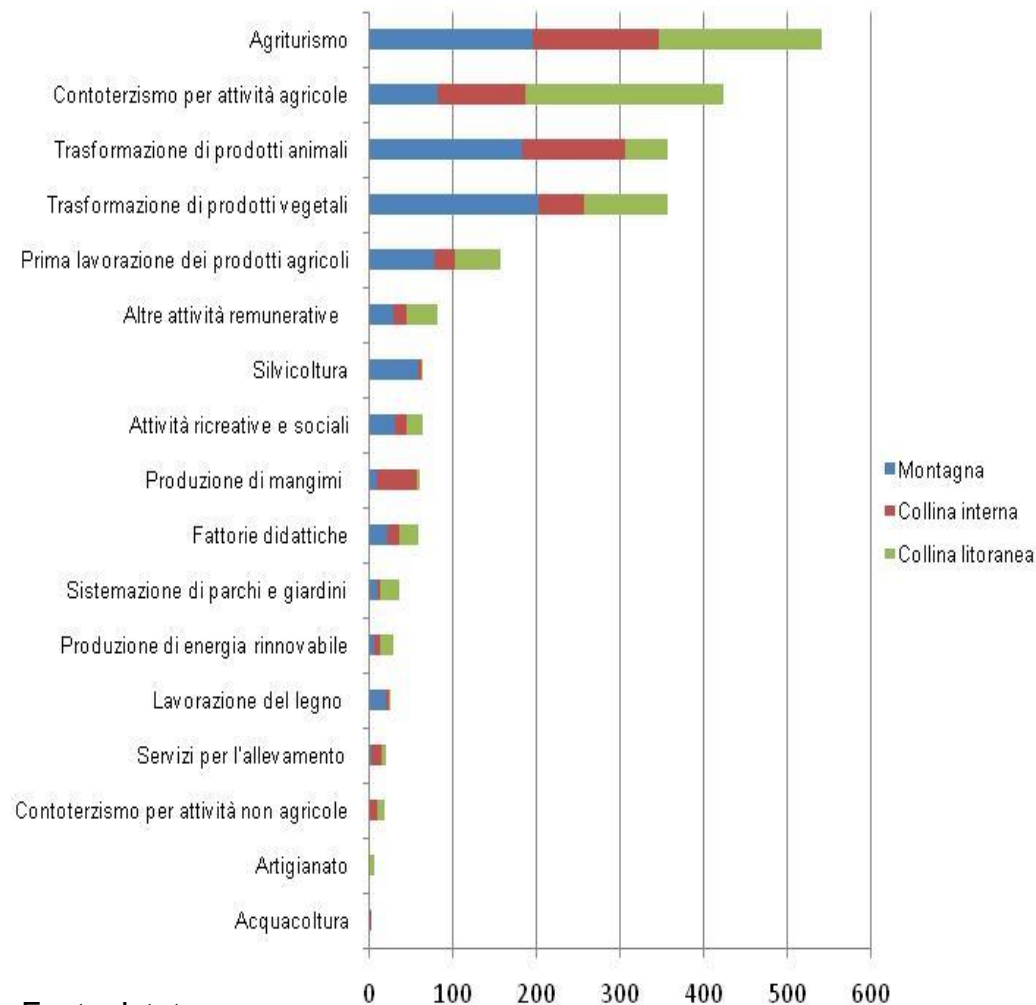

Fonte: Istat

Importanza della  
ricettività agrituristica

Potenzialità della domanda di  
prodotti e servizi (sempre più  
segmentata e diversificata)

Difficoltà per le imprese che  
diversificano nell'offrire servizi  
differenziati e adeguati alla domanda

Mancanza di integrazione dei servizi  
socio-assistenziali, educativi ed  
ambientali delle aziende agricole con la  
domanda potenziale delle collettività  
locali

Limitata presenza di attività di  
diversificazione del reddito e bassa  
quota del reddito derivante dalle  
attività connesse rispetto alla media  
nazionale

MINACCE

DEBOLEZZA

OPPORTUNITÀ

## FORZA

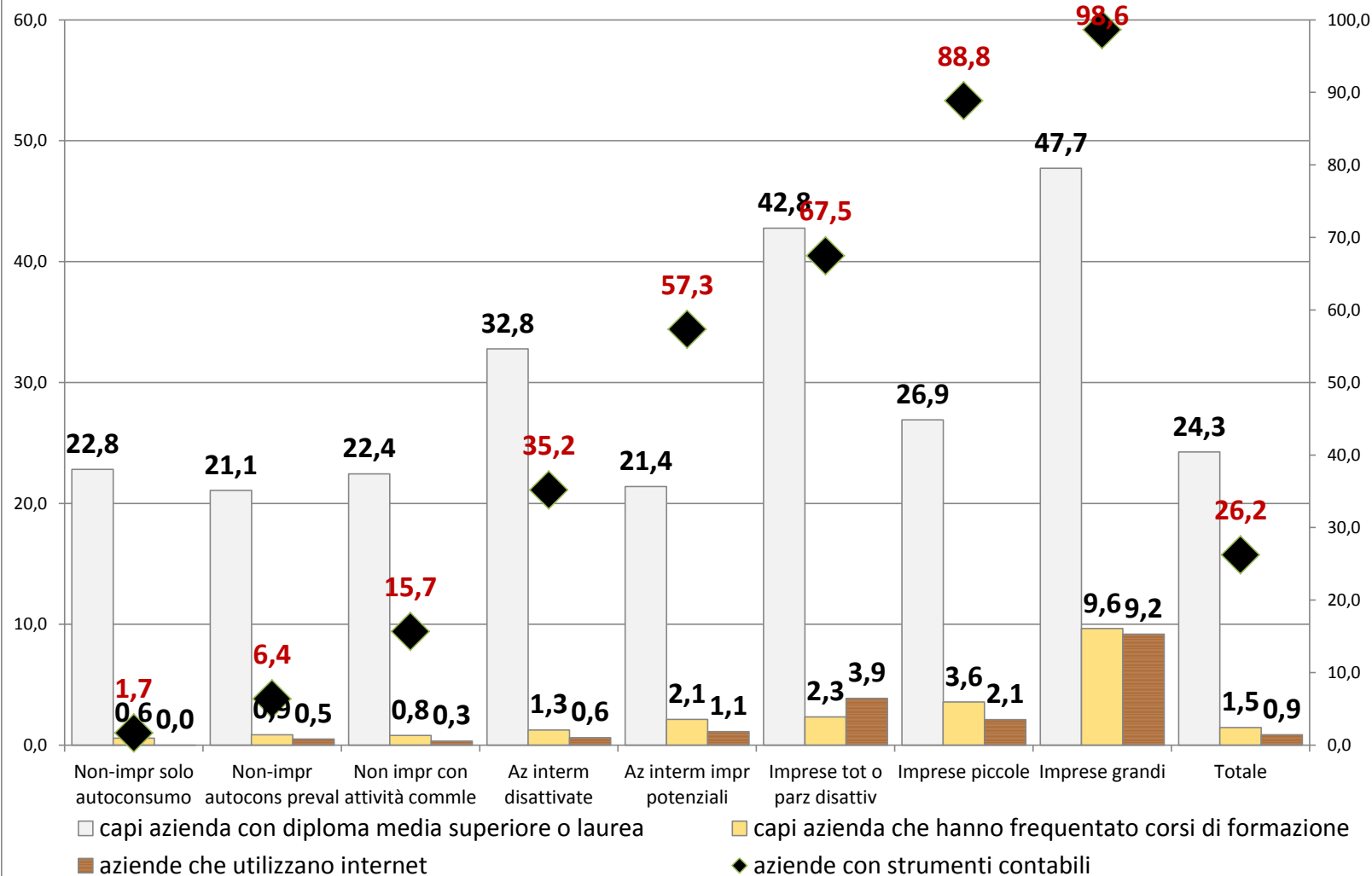

MINACCE

DEBOLEZZA

OPPORTUNITÀ

## FORZA

Aumento del credito (solo) per le imprese aderenti a consorzi di garanzia

Tenuta del credito agricolo in confronto agli altri settori, seppur con aumento delle sofferenze

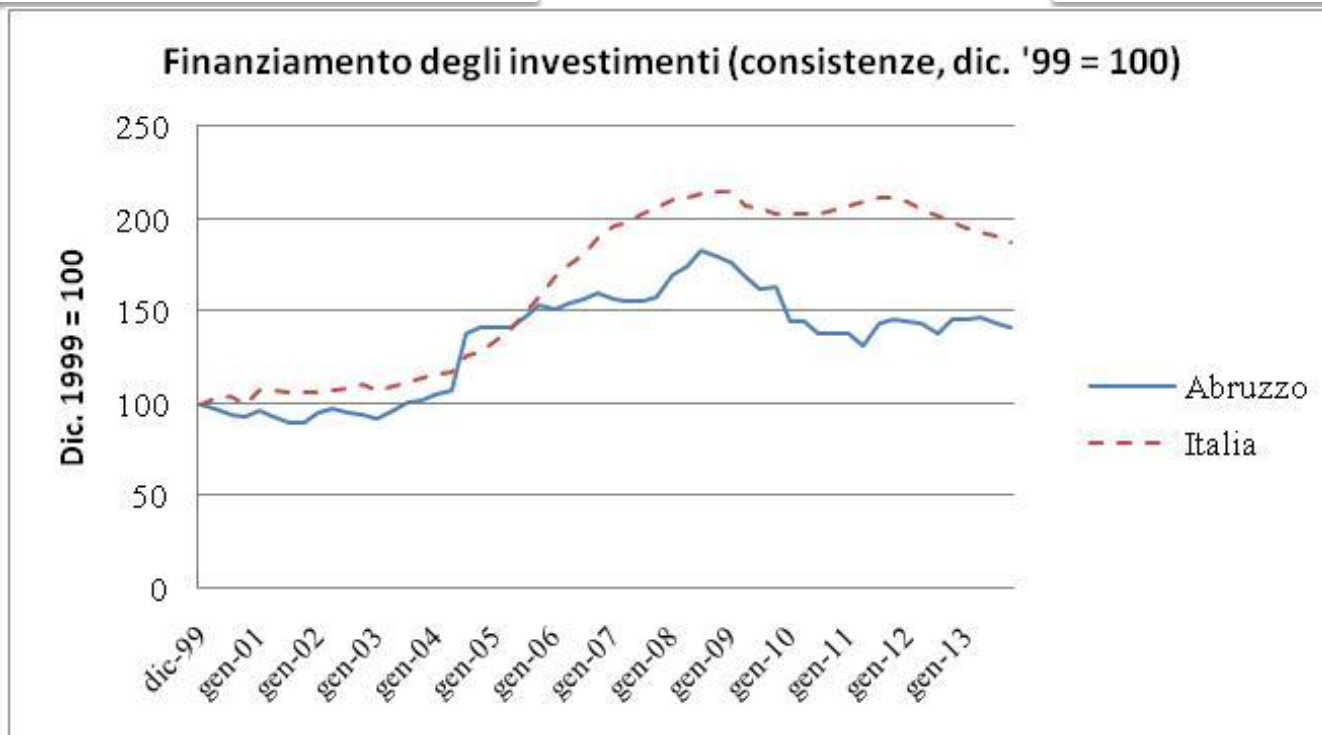

**Crediti a lungo:**  
**Abruzzo 25%**  
**impieghi**  
**Italia: 34%**

Fonte: Banca d'Italia

Ammontare del credito agricolo inferiore alla media nazionale in rapporto al valore della produzione agricola

Tassi di interesse per le imprese agricole pari o superiori alla media regionale

DEBOLEZZA

MINACCE

Uso multifunzionale delle superfici boscate comprese in aree protette o rete Natura 2000

Integrazione con lo sviluppo turistico

Elevata quota di superficie boscata, superiore alla media nazionale

Quota rilevante della superficie boscata compresa in aree protette o rete Natura 2000

Caratteristiche della superficie forestale (Abruzzo e Italia)

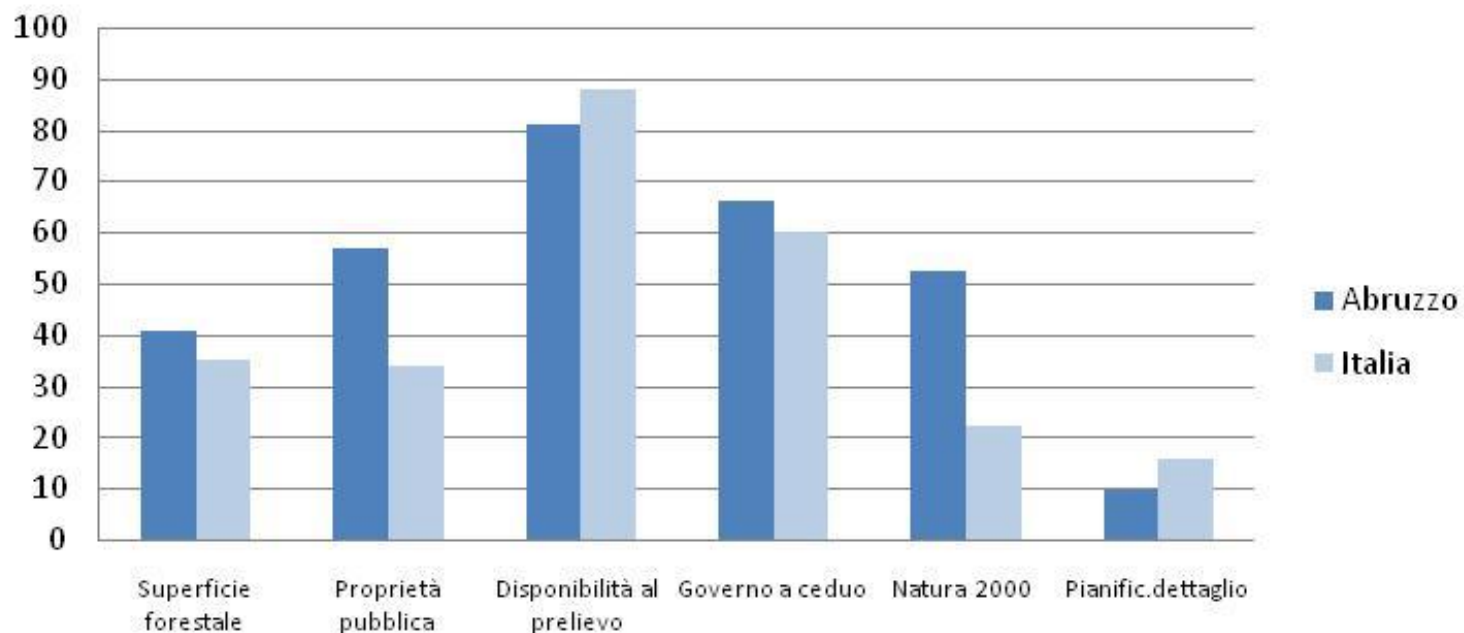

## FORZA

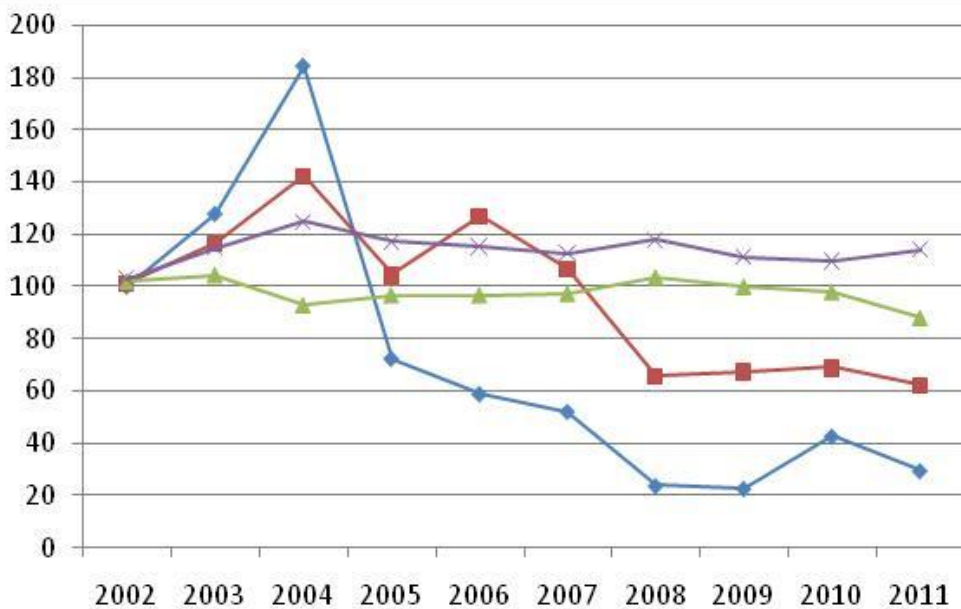

Crescita delle  
superfici a bosco  
e della massa  
legnosa

**Produzione**  
**-14,5% in 10**  
**anni**  
**Valore aggiunto**  
**-11,6%**

**Italia (+6,6 e**  
**+8,6%)**

Fonte: ISTAT

**Mancanza di strumenti di pianificazione di dettaglio per la gestione della superficie forestale**

**Non attivazione degli strumenti di pianificazione delle aree naturali protette e Natura 2000 e conseguenti difficoltà operative nella gestione forestale**

**Limitata superficie sottoposta ad utilizzazioni forestali, diminuzione dei prelievi nel tempo limitato prelievo per legname da lavoro**

**DEBOLEZZA**

**Grazie per l'attenzione!**

**Emilio Chiodo**

**Facoltà di Bioscienze e Tecnologie Agro-Alimentari e Ambientali**

Via Carlo R. Lerici, 1

64023 MOSCIANO S.ANGELO (TE)

ITALIA

Tel. +39 0861.266898

Fax +39 0861.266915

E.mail: [echiodo@unite.it](mailto:echiodo@unite.it)