

La PAC dopo il 2013:
effetti redistributivi a livello nazionale e regionale



La redistribuzione degli aiuti diretti in Basilicata

Carmela De Vivo

INEA - Sede Regionale per la Basilicata

La PAC dopo il 2013: effetti redistributivi a livello nazionale e regionale

BASILICATA

SAU : ha 542.256 (Spa 2007)

Seminativi 62,9 %

Di cui cereali 59,8 %

Coltivazioni legnose agrarie 9,2 %

Prati e pascoli permanenti 27,9 %



La PAC dopo il 2013: effetti redistributivi a livello nazionale e regionale

BASILICATA

Pagamenti diretti 2008: **119 Meuro**

2,9% del plafond nazionale



Importi che confluiranno nel Pagamento unico sulla base
delle decisioni dell'Health Check (stima): **113 Meuro**

Plafond FEASR annuo (su base lineare): **53,5 Meuro**

Ripartizione dei pagamenti diretti - anno 2008 -

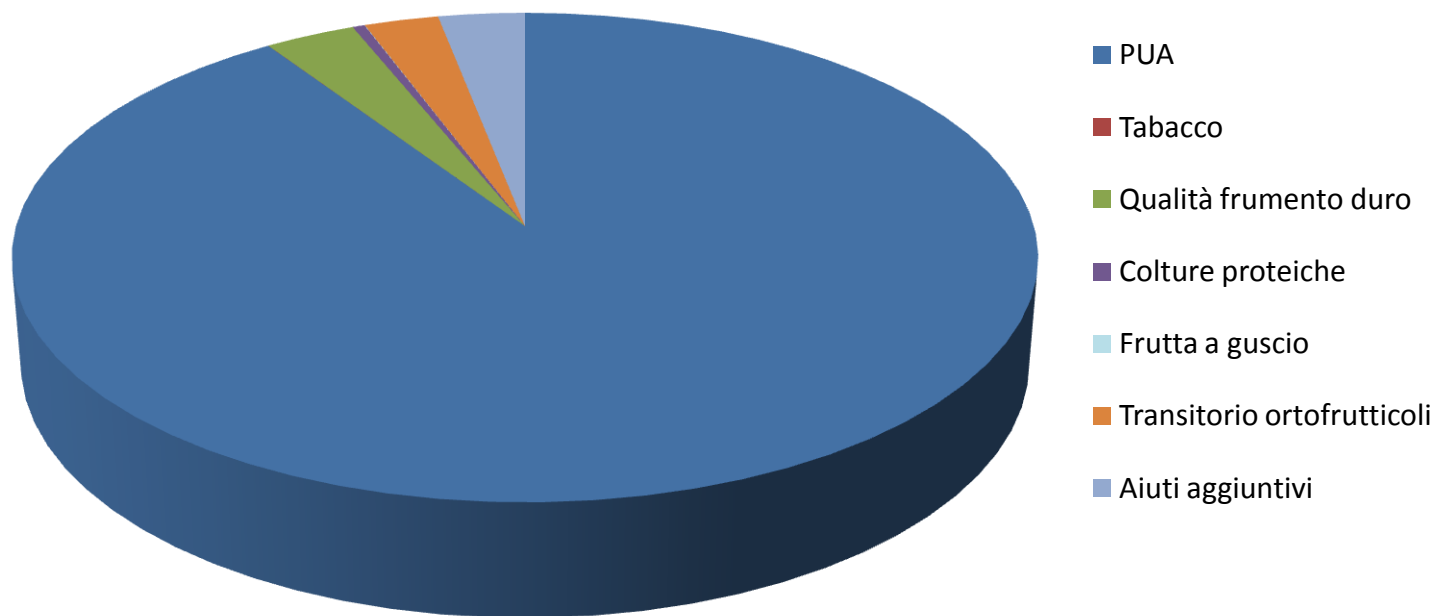

Premio qualità frumento duro

Incidenza del premio *qualità frumento duro* sul totale (Agea 2008)

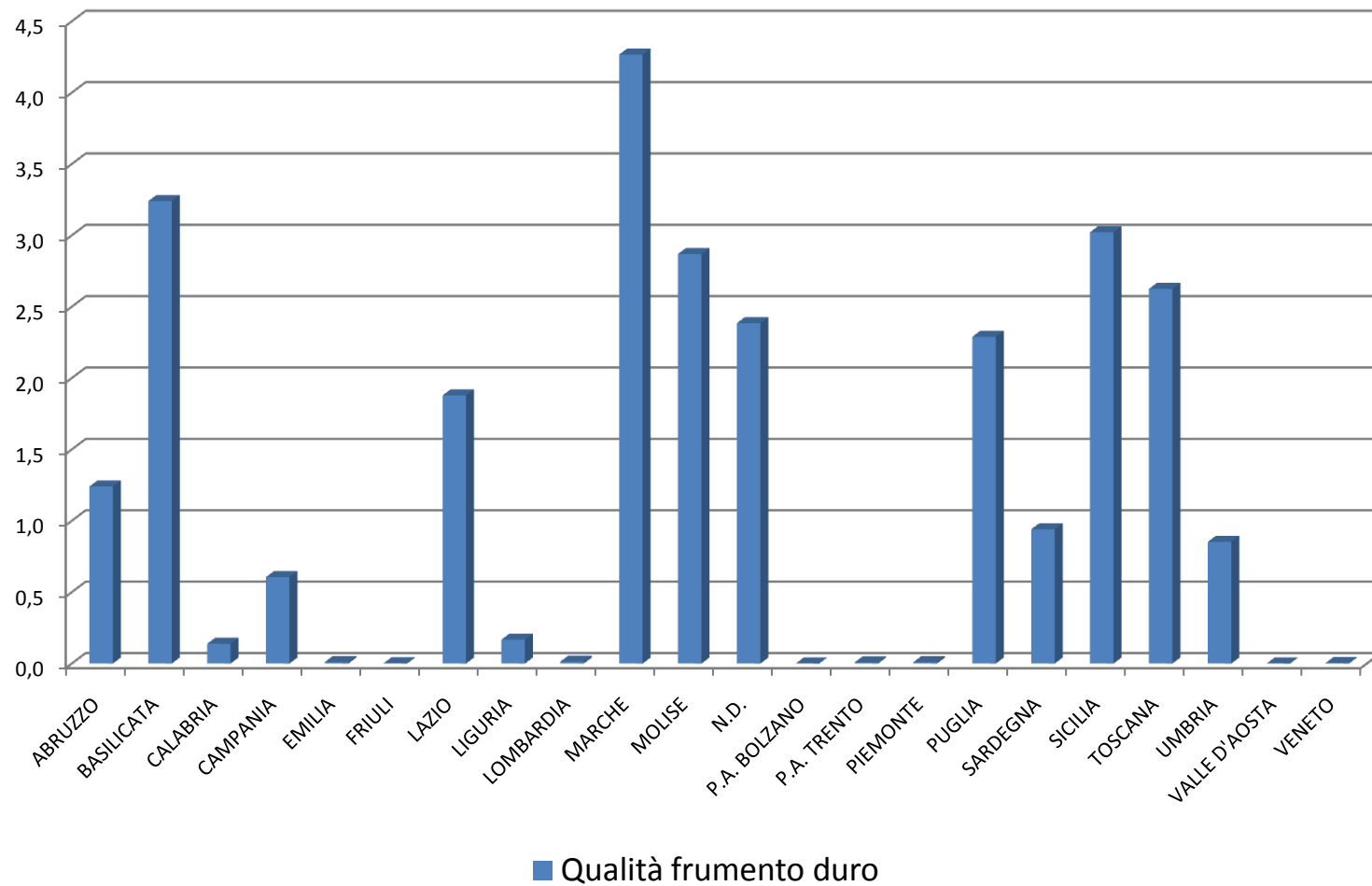

OBIETTIVO:

Verifica dei risultati economici delle aziende del campione RICA, a seguito della riforma PAC. Il campione è stratificato in base a:

1. Ordinamento tecnico economico
2. Classe di dimensione economica
3. Classi di SAU
4. Altimetria
5. Zone del Programma di Sviluppo Rurale

DATI UTILIZZATI

1. Dati AGEA relativi all'importo erogato in Basilicata nel 2008;
2. Dati RICA - esercizio contabile 2008. Il campione è di 449 aziende. 411 ricevono i premi, di cui 142 (35 % circa) appartengono al polo 1 seminativi. Il PUA rappresenta il 94,5% dell'intero plafond degli aiuti e ne beneficia il 99% delle aziende.

PREMESSE:

- Non è noto il massimale attribuito all'ITALIA
- Non sono stati definiti i criteri di ripartizione delle risorse tra Stati membri e tra regioni italiane;
- Anche i criteri di redistribuzione dei pagamenti diretti a livello territoriale e tra il 1° e il 2° pilastro sono oggetto di approfondimento

IPOSTESI:

1. Il plafond degli aiuti resta immutato a livello regionale
2. L'importo unitario dei pagamenti diretti post riforma è calcolato rapportando il plafond regionale AGEA 2008 agli ettari di SAU al 2008, stimati sulla base dei dati del censimento 2001 e delle variazioni intervenute
3. La redistribuzione degli aiuti avviene in base alla SAU
- regionalizzazione al 100%

Selezione dei soli aiuti oggetto di riforma. Nello specifico:

1. Aiuti al reddito - aiuto supplementare (art.12 Reg. Ce1782/03)
2. Aiuti al Tabacco (Reg. Ce 864/2004)
3. Aiuto accoppiato per barbabietola da zucchero (Reg. Ce1782/2003)
4. Aiuto alla produzioni delle sementi (Reg. Ce1782/2003)
5. Aiuto specifico per il riso (Reg. Ce1782/03)
6. Colture diverse dalle annuali consegnate alla trasformazione (Reg. Ce1782/03)
7. Pagamento unico disaccoppiato (Reg. Ce1782/2003)
8. Pomodoro da industria, aiuto transitorio (Reg. Ce1782/2003)
9. Premio colture energetiche (Reg. Ce1782/03)
10. Premio colture proteiche (Reg. Ce1782/03)
11. Premio frutta a guscio (Reg. Ce1782/03)
12. Premio specifico alla qualita' per il frumento duro (Reg. Ce1782/2003)

Alcuni dati strutturali e economici – anno 2008

	Aziende	SAU/az	UBA/az	UL/az	PLV/az	RN/az	Aiuti diretti/az	Aiuti diretti/RN	Aiuti diretti/Sau
	nr.	€	€	€	€	€	€	%	€
Aziende con aiuti	411	53,80	19,92	1,76	68.760,5	32.385,8	11.387,8	35,2	211,7
Altre aziende	38	16,49	6,36	2,18	75.223,8	28.077,3			
TOTALE	449	50,64	18,77	1,80	69.307,5	32.021,2	10.424,1	32,6	205,8

Variazioni dell'aiuto unitario ad ettaro per polo produttivo

POLO	RICA	Stima	Differenza
	aiuti/ha	Aiuti/ha	
	€	€	€
Seminativi	267,33	236,10	-31,23
Arboreo	259,33	236,10	-23,23
Erbicolo	142,10	236,10	94,00
Erbaceo -Arboreo	205,85	236,10	30,25
All. Misto	167,66	236,10	68,44
Misto Colt. - All.	181,28	236,10	54,82

Simulazione: regionalizzazione al 100%

Variazioni % per polo produttivo

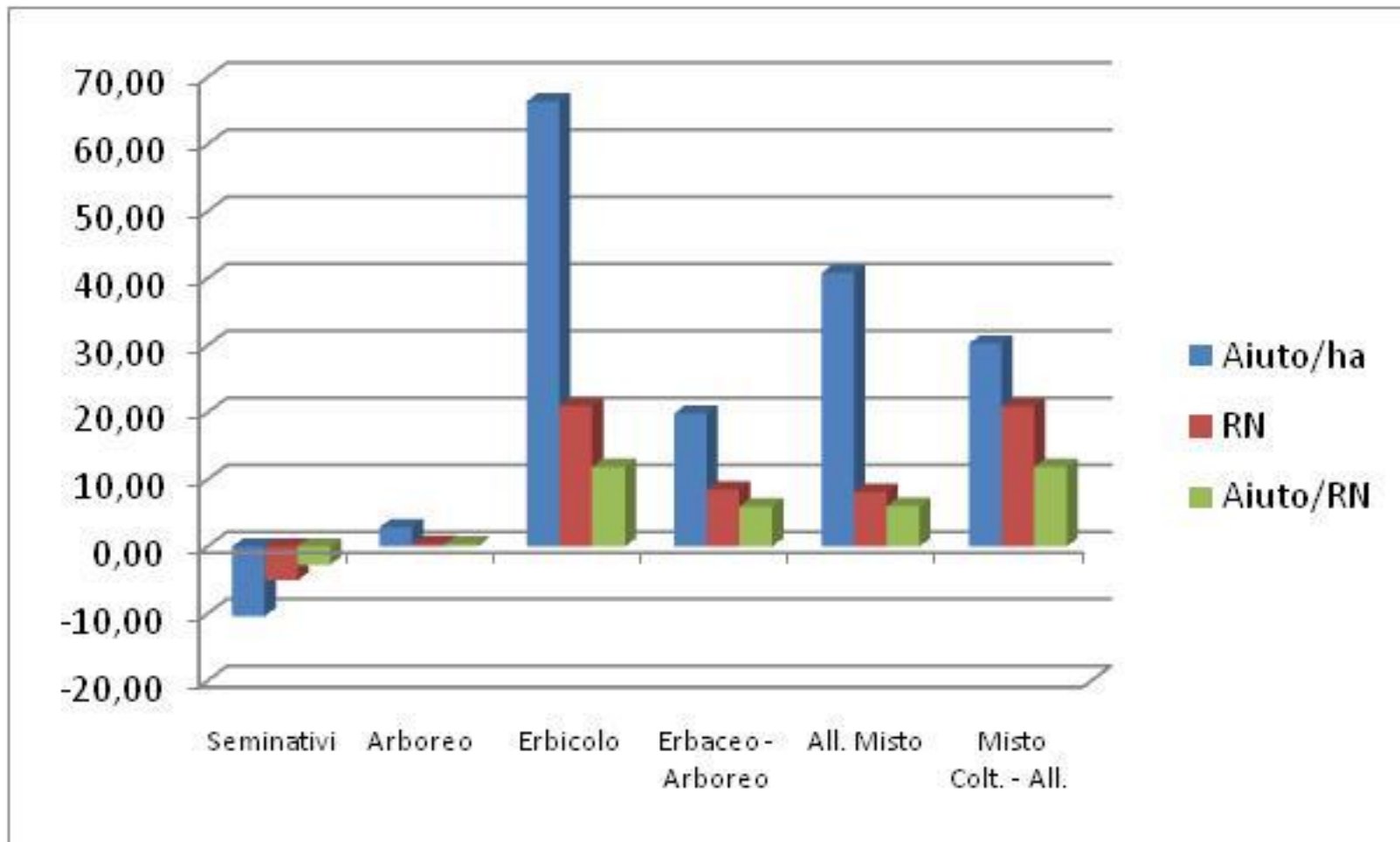

Simulazione: regionalizzazione al 100%

Variazioni % per classe di Unità di Dimensione Economica

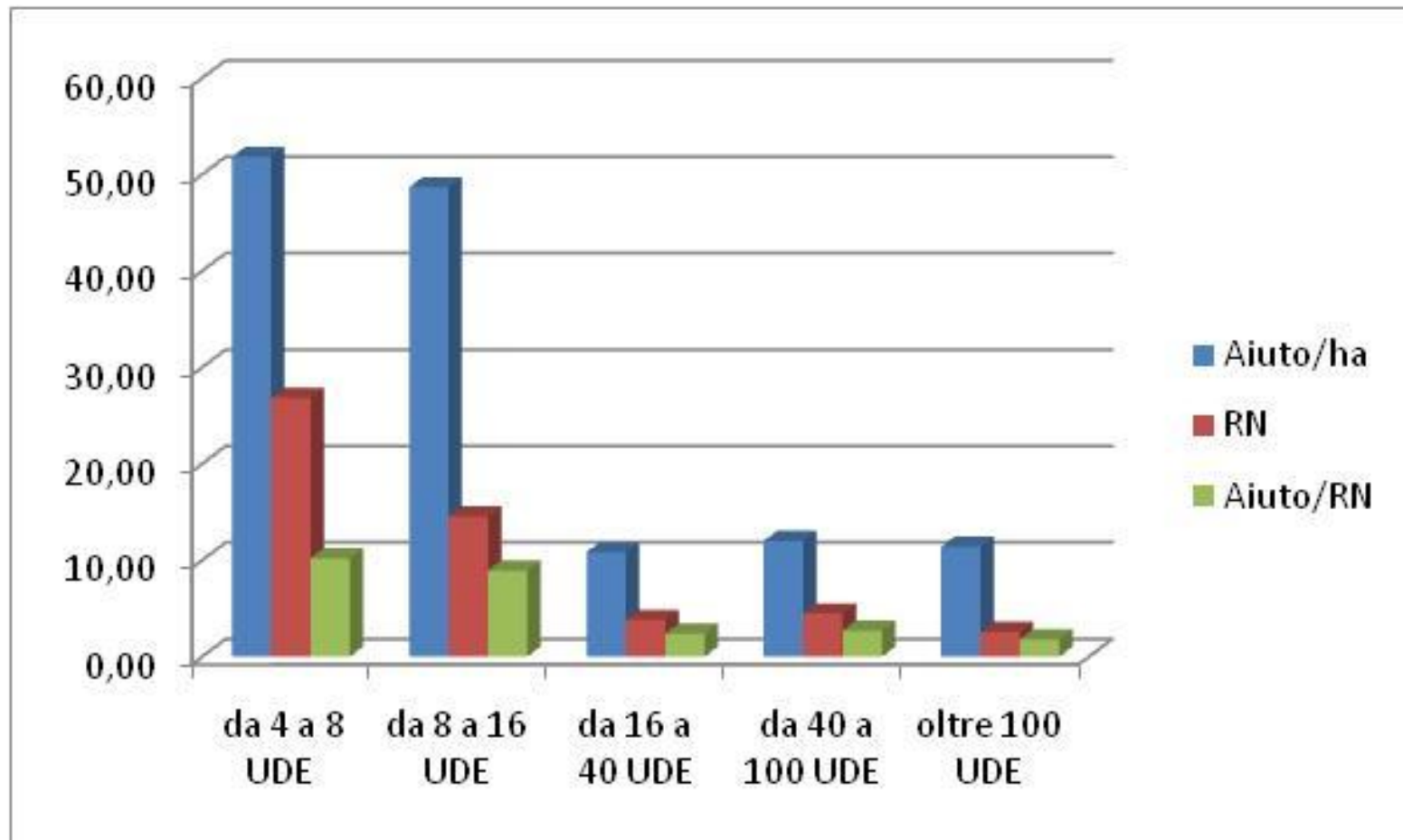

Variazioni % per altimetria

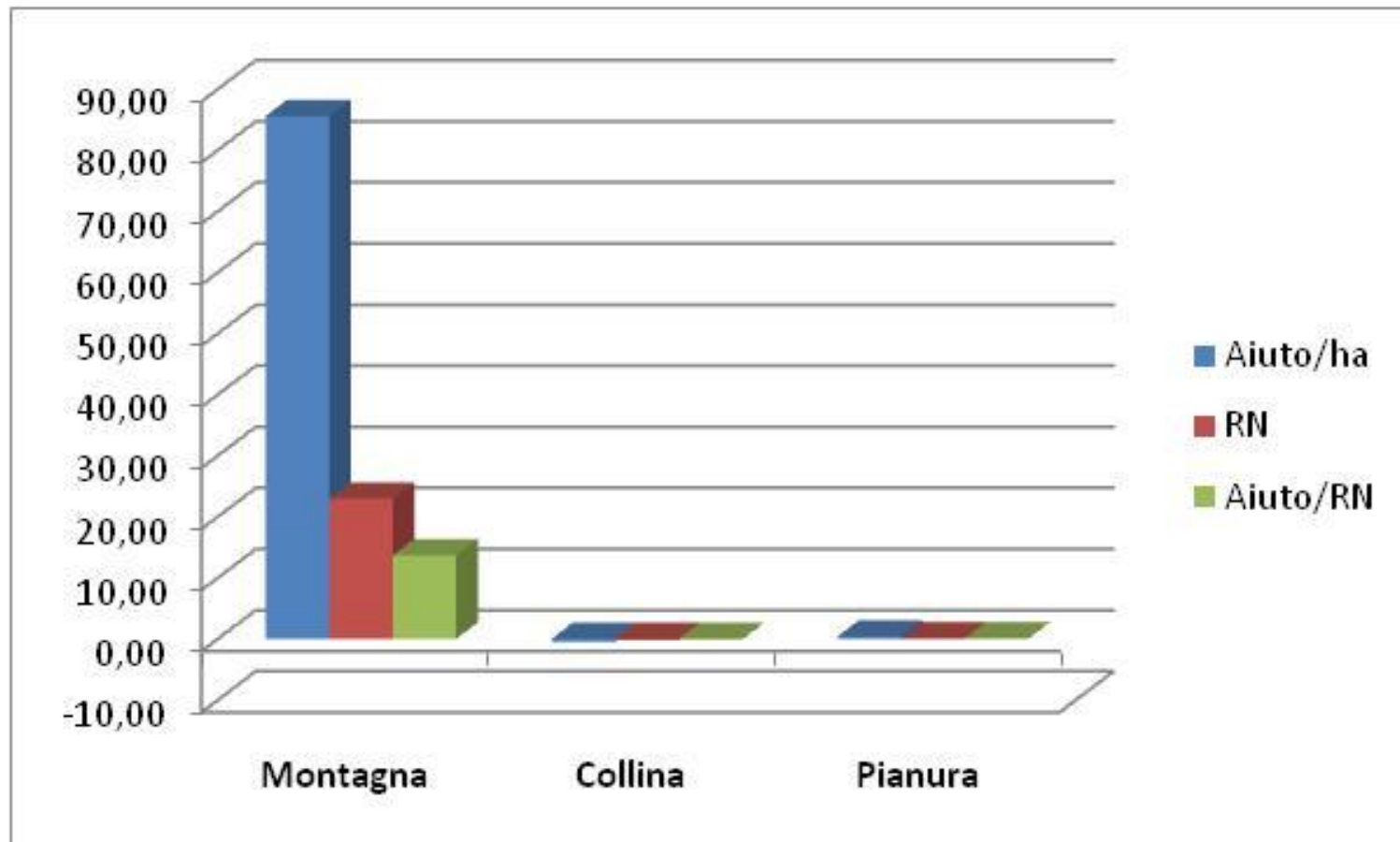

Simulazione: regionalizzazione al 100%

Variazioni % per classi di SAU

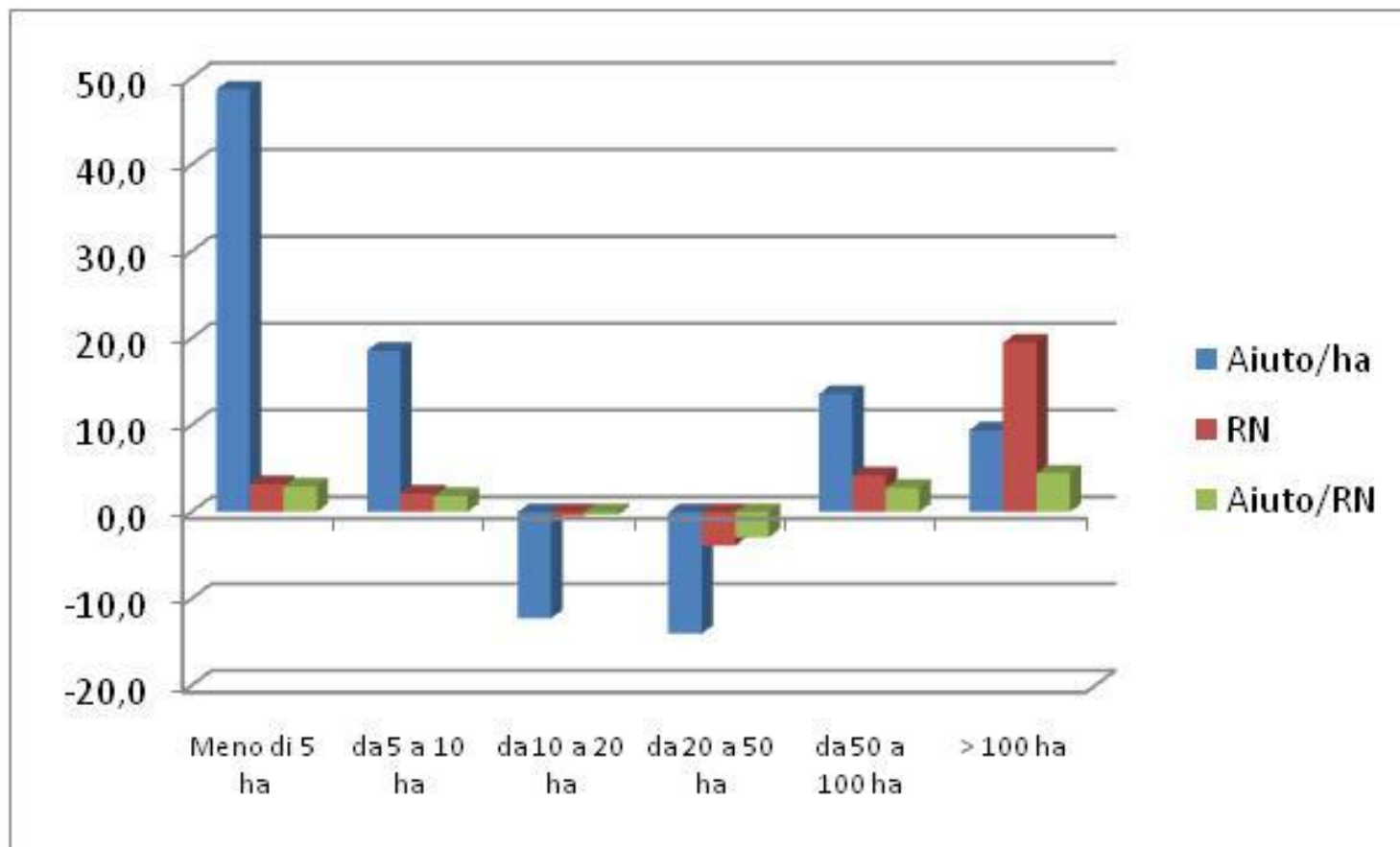

Simulazione: regionalizzazione al 100%

Variazioni % per zona del PSR 2007/2013

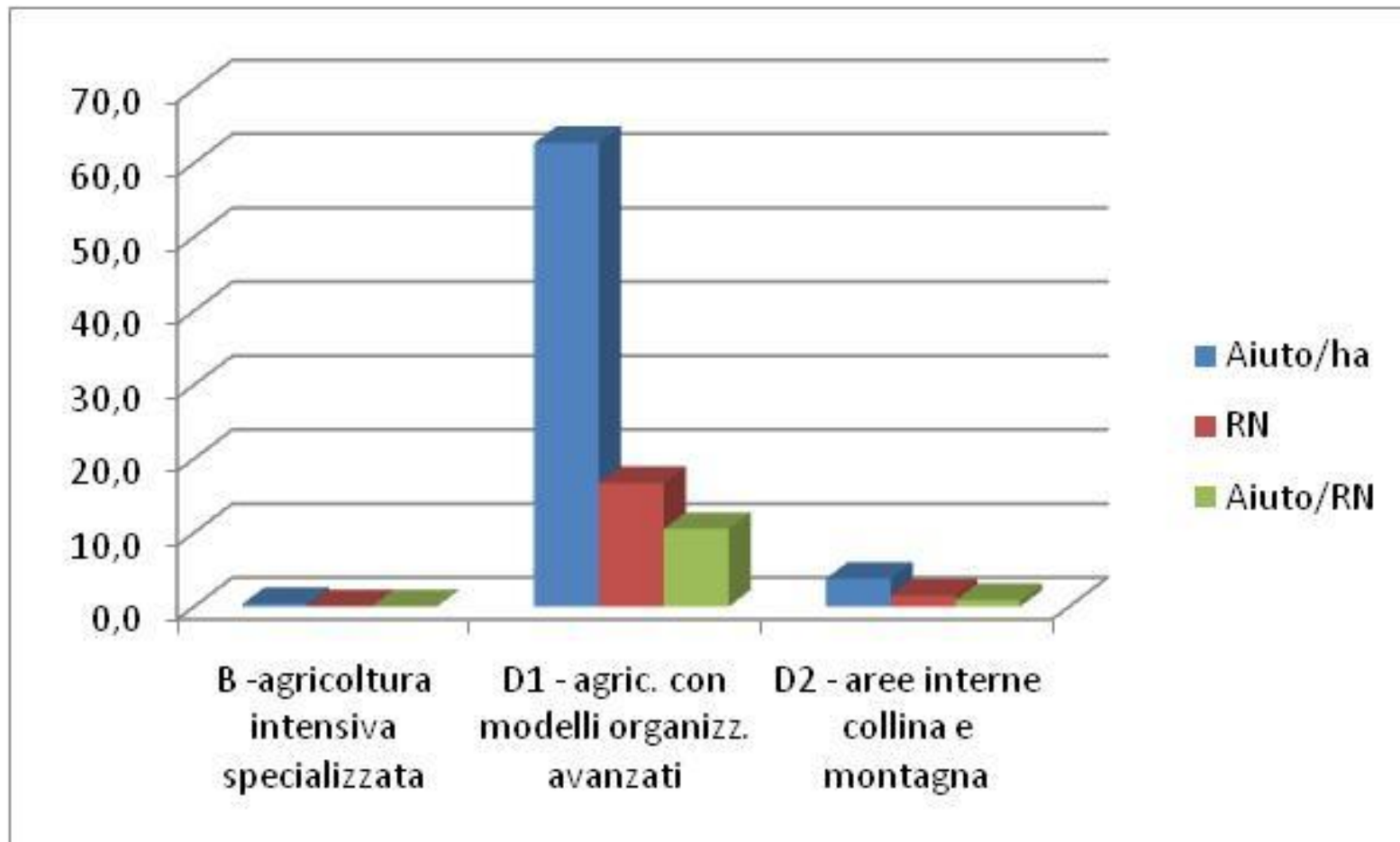

- Il premio unitario stimato è maggiore dell'attuale importo medio su base regionale.
- Il comparto più penalizzato è quello dei seminativi: -10% del valore del premio.
- Le aziende agricole di dimensioni comprese tra i 10 e i 50 ha evidenziano una riduzione dei parametri economici.

- A livello territoriale, la montagna e la collina potrebbero usufruire positivamente della riforma.

Grazie per l'attenzione

